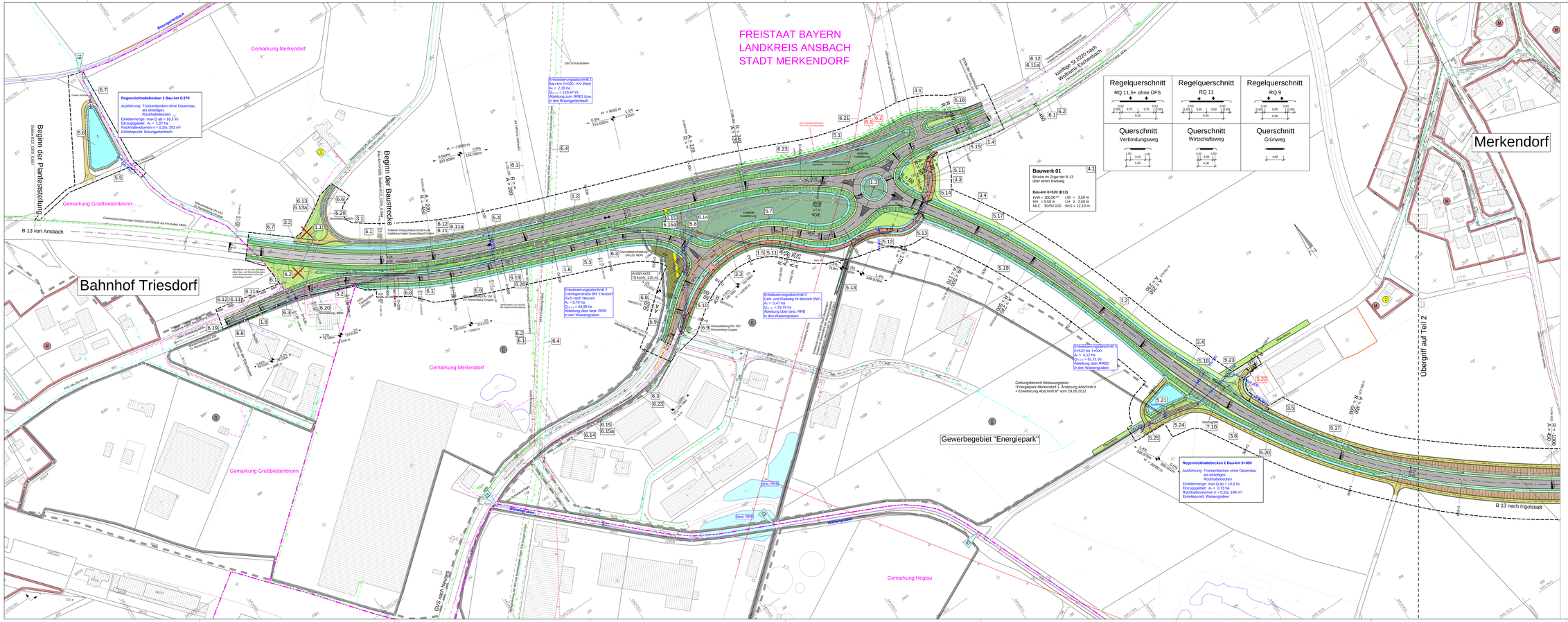

Zeichenerklärung

Planung

- Einschnittsböschung / Abtrag Mulde mit Fließrichtung
- Fahrbahn mit Achse Dammschüttung / Auftrag
- Erweiterungsgraben mit Fließrichtung
- Weg (DFW), bit. bef.
- Weg (DFW), unbef.
- Radweg
- Straßenoberflächen
- Überfahrt
- Neigungsbeginn/punkt mit Angabe der Ausrundungs-halbmesser, Neigung und Abstand
- Gradientenwechselpunkt
- Gradientenübergangspunkt
- Straßenquerneigung
- Brücke mit Widerlager
- Geländeauffüllung
- Geländeausschürfung

Immissionsschutz

- Objekt Nr. ohne / mit Grenzwertüberschreitung
- Gebäudeseiten mit Grenzwertüberschreitung
- Außenwohnbereich ohne / mit Grenzwertüberschreitung (B = Balkon, T = Terrasse, F = Freisitz)
- Lärmschutzwand
- Lärmschutzwall

Regelungsverzeichnis

- 1.32 — Nr. im Regelungsverzeichnis

Verwaltung

- Gemeindegrenze
- Gemarkungsgrenze

Sonstiges

- freizuhaltendes Sichtfeld
- Rückbaufläche / Altbrüch
- Leitereinrichtung für Amphibien und Kleintiere
- Baustellengrenze

Versorgungseinrichtungen

vorhanden / geplant

- Trinkwasserleitung
- Gasleitung
- E-Freileitung
- E-Kabel
- Fernmeldekabel
- Schmutzwasserleitung

Entwässerung

vorhanden / geplant

- Rohrdurchlass DN 300 mit Fließrichtung
- Straßenablauf
- Kontrollschacht

Schutzgebiete

- FFH-Gebiet
- geschütztes Biotop
- Überschwemmungsgebiet

Gebiete und Flächen

- Wohngebiet
- Mischgebiet
- Gewerbegebiet

© Bayerische Vermessungsverwaltung, Geobasisdaten (Bearbeitung im Format des Bayernviewer mit Layern)
© Bayerisches Landesamt für Umwelt, www.lfu.bayern.de

Bezugssystem: Gauß-Krüger
Lagestatus: 110, DHDN/ - (EPSG 31468)
Höhenstatus: 100, DHHN12 (NN) - (EPSG 7839)
Auszug erstellt Daten aus dem Rauminformationssystem

1 2

Staatliches Bauamt Ansbach
Würzburger Landstraße 22
91522 Ansbach
Tel.: 0981/9001-0, Fax: 0981/9001-1004, E-Mail: poststelle@stbaan.bayern.de

bearbeitet:	06 / 2019	Fichtner
gezeichnet:	06 / 2019	Fichtner
geprüft:	08 / 2019	Ok

PSP Nr.: B513-000A003.00
Projekt: B0013_OU Merkendorf-DFIE
vf_1000_R1_Total.vcz

Nr.	Art der Änderung	Datum	Zeichen
2	Bau-km 0+850 Ableitung private Hofentwässerung berücksichtigt	08 / 2021	Fichtner
1	Verlagerungsbereich Gasfachschutzleitungen MDN berücksichtigt.	08 / 2021	Fichtner

FESTSTELLUNGSENTWURF

Straßenbauverwaltung Freistaat Bayern

Staatliches Bauamt Ansbach

Straße / Abschn.-Nr. / Station: B13_1020_0,994 bis B13_1040_1,600

PROJIS-Nr.: 09-039010 00

Unterlage / Blatt-Nr.: 5 / 1T

Lageplan
Teil 1

Maßstab: 1 : 1 000

B 13 Ansbach - Ingolstadt
Ortsumgehung Merkendorf

Bau-km 0+000 bis 2+570

aufgestellt:
Staatliches Bauamt Ansbach

Schmitt, LD Bauleiter

Ansbach, den 28.08.2019 /05.11.2021